市報 いしおか

5月号 第50号 毎月1回 30日発行

發行所 石岡市役所
石岡市大字石岡408番地
電話（代表）38番

人口と世帯（4月30日現在）

世帯数		7,270世帯
人口	男	17,656人
	女	19,076人
	計	36,732人

来月の行事

一日 全国交通安全週間
三日 全国公民館大会
九日 消防機関員講習会
十三日 市農産物改良協会総会
十四日 市史委員会
十六日 民生委員協議会
十八日 姫婦検診
二十日 市農業委員会、公明選挙推進協議会
二十二日 腸、パラチフス予防接種開始
二十四日 全国福祉大会
二十五日 定例市議会
二十六日 商業調査準備調査開始、新採教員実務講習会

「観光診断」まとまる

サイクリングによる史蹟めぐりなど 開発をめざせば第一級に

県は、県内関係市町村との共催で、日本観光診断事業団＝委員長加藤誠平氏（東大教授）＝に委託昭和三十二、三十三年の両年度、前後五回にわたり観光資源及び観光立地条件の調査に主眼をおく県下一円の観光診断を行っていたが、このほど石岡地方の結果が発表された

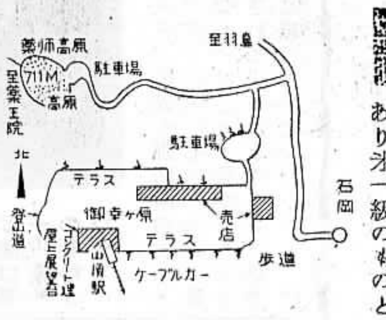

これによると石岡地方は多くの観光資源を持っているが、処々に点在する難点があり才一級のものとはいわれない。しかし、地元の経済力の充実、将来の観光開発をめざすことにより才一級クラスに互してゆく可能性は充分にあると次の点を示唆している。

①数多くの社寺、古墳、遺跡などの史蹟めぐりは興深いものがあり、夫々への道路、駐車場などの改良、休憩、見学施設が必要。サイクリングによる史蹟めぐりも大きな期待

②高浜の釣り場は、駅前の案内施設、釣り舟の施設等を改善、今後とも大いに開発する必要があるだろう。干拓計画は、釣り場の維持の点について充分調整すること。③石岡から閑居山－山の荘、閑居山－風返峠に至る道路、湯袋－風返峠、あるいは筑波山北側鞍部と薬師高原に至る道路は極めて魅力ある観光道路である。④牛ノ木、法政大学グランドの如き、更に多くの校外施設を誘致。⑤石岡地方に特色ある栗、梨、桐材、スイカ等の栽培の遊園化。酒、畜産等を加えた土産品の観光面への利用。⑥柏原池、龍神山一帯は差当り市民公園、行楽地として開発。将来は、ヘルスセンター的一大人工遊園地化し、他県からの客を吸収。東京都靈園誘致も巨離の解決、（時間の短縮）により極めて興あり。⑦常陸総社例祭は、現在の最大観光資源といえる今後も一層内容の充実を希望

「石岡の姿」写眞コンテスト

入選三席 朝の石岡駅 富田町 中川寛一

【作者の言葉】朝に夕べに大勢の人々を迎え、そして送り出す石岡市の表玄関、朝はこれから展開されるであろう今日一日の其の日の思ひを胸に秘めた姿々。あるいは喜？ あるいは悲？ もろもろの人間像をこの石岡駅は永年みつめて来たこれから先も限りなく続くであろう。そうみてくると石岡駅には生きた石岡市の歴史が深く深く刻まれているように思われる。

知らせたい話

相続税　このたび相続税が改正になり課税最低限の引上げや税率の緩和とともに、税の総額を、遺産額と法定相続人の数で決定するように合理化された。その主な点は遺産の金額が150万円（定額控除）＋（30万円×法定相続人の数）以下のときは課税されない。また遺産額一千万円程度までの階層の税率の累進度が緩和された。配偶者控除は、納付すべき税額の三分の一相当額を、未成年者控除はその人が満二十才になるまで一年について一万円を税額から差引くことになつた。

映写技術者　映写技術者は、一級および二級に分れ、二級はさらに甲種、乙種の二種に分れている。
映写技術者になるには、都道府県労仂基準局長の行う映写技術者試験に合格しなければならない。
一級映写技術者試験は、二級免許を受けた後、一年以上実務の経験を有する者でなければ受験することができない。
また、二級乙種映写技術者は炭素弧光燈を光源とする映写機の操作はできないことになつている。
全国の常設映画舘数は、約七千で映写技術者は約二万三千人である。

聞きたい話

建築敷地　建築物を建築するときは、まず考えねばならないのが敷地である。建築物の用途によつてそれぞれの敷地をきめることはいうまでもない。建物がたちならび、密集混雑してくると火災などの被害を受ける度合が大きくなり、このため都市計画区域（当市では全域）には建物面積と敷地面積との割合をきめた規則がある。
それによると建物面積は敷地面積の十分の七までしか建築できないまた、映画舘は、前面と両側面に巾四米以上の、自動車庫は前回道路との間に二米以上の空地を有しなければならない。

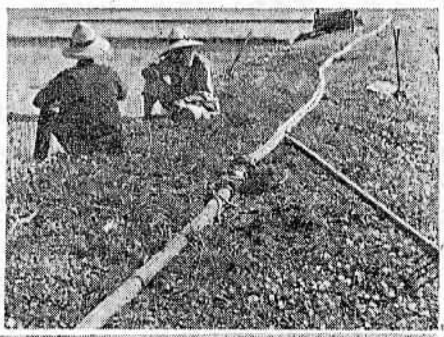

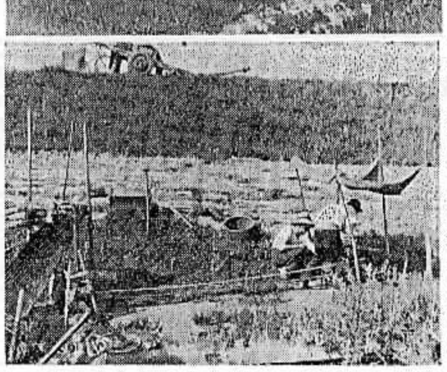

雨のない月　増産に拍車をかけ、石岡地方では折衷による早期田植が、めつきり増えてきた。五月は異常渇水で降雨量が少なかつた。空を眺めて雨を待つか、貯水池からホースで引き水、深井戸まで掘るしまつ。

三ケ年計画で 住宅不足を緩和

現在、市で不足しているといわれる住宅千三百戸の解消を目途として、市では、昭和三十三年度を初年度とする三ケ年計画で六十戸（才二種住宅で建設費の三分の二は国庫負担）の集団市営住宅を建設し、住宅に困っている低額所得者に低廉な家賃で賃貸しようとしている。

場所は、小川街道西側の新池台附近で敷地三千坪を予定、毎年二十戸あて建設、昭和三十五年度に完工しようとするもの。

この附近はすでに石岡中学や県経済連のコールドステーションがあり、新設六号国道工事が完成すれば新開地として面目を一新するであろう。

小口のお金がかりられる

市の社会福祉協議会（会長川並要）では、六月一日から小口短期貸付をすることになりました。そのあらましは次のとおりです。

一、一口五千円以内のこと。
二、利子も担保もいらない。
三、保証人二人以内を必要とする。
四、期間は六十日以内。
五、借りることのできるものは、生活保護を受けている人又は、これに準ずる人に限る。
六、地区の民生委員に申しでること。

くわしいことは福祉事務所又は民生委員にお聞き下さい。申込用紙はそこにあります。

古墳をたいせつに

戦後における古墳、史跡、貝塚など埋蔵文化財の荒廃には目に余るものがあります。

古墳は「文化財保護法」の規定による手続きを経なければ発掘することができないことはもちろん、無届で内部（石棺）を掘り出したり、塚を崩して埴輪等を掘り出すと埋蔵文化財違反とし罰則を適用されることになりますから自分の所有地内にあるものでも、現状をそのままにしておかねばなりません。

県内には三千基の大小古墳のあることが確められ重要と考えられるものの再調査を行っています。

古墳らしいものを発見したときには市教育委員会までお知らせ下さい。

百万円の調査費で 石岡台地土地改良事業

近日事業開始

九千六百の石増産をもくろむ石岡台地土地改良事業（受益面積千四百町歩）を実現してほしいと市長から、この事業の実施者である県に対し基礎調査実施の申請書を提出していたが、このほど経費おおむね百万円で、二年にわたる大がかりなものとして調査することに内定した。

当年度は地形、路線、流量、減水深などの基本測量。試錐試掘、土質試験などの特殊調査。営農状況、増加生産量などの経済調査が行われることになっている。

都市計画街路に 土地収用法適用

かねてからその完工を急いでいた県道石岡－小川線に接続する都市計画街路新設線の金丸－貝地線は、本年三月終了の予定で、用地についての土地買収と家屋移転を行っていたが、その一部である石岡地区通運自動車修理工場敷地のうち二二九・八六坪（幡谷仙三郎、同剛司両氏所有）の土地売収について、数度の接渉によるも価格の点に折り合いつかず予定期間の延長を七月まで建設者に申請した。同工事の経費は四六五万円で助成金である一部国庫金の入金もあり、長期の工事延長は不可能な状態となつているので、接渉解決を才一目途としているが、同土地についての土地収用法の適用をこのほど県あて申請した。同土地の買収価格算定の基礎は、土地精通者の意見、固定資産税評価価格、相続税算定価格等を加味し平均額が評定されており、坪当四千五百円から三千五百円の額になつている。

釘

◇めぐり来る年ごとに、六月二十日からは「夏の健康をまもる運動」が展開される。とかく夏は、疾病が多い季節。◇三十一年の赤痢患者は全国で八万四千四百三十七名、うち五・八％の四千九百三十三名が死亡しているという。◇病気にかからないようにするということが、本当の意味の予防ということになるが、それには日常から健康に気をつけることはもちろん、予防接種という方法がある。◇人工的に免疫体を作つて病気を予防する方法で、市はこの励行に声をからしたり住民めいめいの予防接種個人票まで作りやつきとなつているがつまりは自分のためのもの。

メガネにかなう石岡桐タンス

特産工業の産地に指定される

県は特産工業の振興対策として産地を指定し、援助指導をしようと、一定の条件を具備した適合産地を調査していたがこのほど石岡桐タンス協同組合の桐タンスがその指定を受けた。

産地の指定については、同種企業が集団地域を形成していること、生産販路が輸出または県外移出向であること、振興計画が整備され永続的に推進されていることなどの条件がついていたが、石岡桐タンス協同組合は、このメガネにかなつたもの。

写真は第一投票所の朝のラッシュ

農繁期ひびいて 棄権率2割6分

……衆議院議員総選挙……

選挙はますます職業化するといわれているが、それでは真の政治は得られない。県下各市の投票状況を眺めてみると、最高は日立の八一・六五、最低が那河湊の七一・六五、石岡は七三・八五であつた。投じた一票がどういかされているかを思うとき選挙は終つていない。

私たちのクラブ活動

関川連青　小松崎　てい子

私達のクラブは、昨年九月に結成致しました。会名を「かすみ会」とし、会員は十七才～二十二才までの十二名から出来ております。クラブといつても、何もわからない人達ばかりの集りなので、まず、私達が日常生活してゆく中で一番必要と思われる食生活を取り上げて研究して行く事にしました。

そこで、今までの様に馬令薯の取れた時は、馬令薯の煮付ばつかり、茄子は漬物としぎやきばつかり等と言うばつかり料理からぬけ出るために、毎月十五日を定例日として、料理の講習会を行う事にしました。講師には農改普及所の高橋先生に来ていただいています。

プロジェクトの方はまだ個人で持つのは、少し無理なので全体プロとし、課題を「良い食品の組合せ方について」としました。

まず始めに次のような表を作り各グループ員に一週間の各自の家の献立を書き入れる事にしました。

献立表　農繁期(10月)の1週

朝	昼	夕
米飯 味ソ汁 煮付(コンニャク、油揚) 漬物(茄子)	米飯 サンマムニエルと大学いも(胡椒、胡瓜、馬鈴薯) 漬物(胡瓜)	米麦飯 南瓜煮付 味噌汁(ねぎ) 漬物(茄子)
米麦飯 サンマ煮付 味噌汁(馬鈴薯、ねぎ)	米麦飯 コロツケとキヤベツ(大豆、馬鈴薯、人参、椎茸、玉子) 鉄火味噌(落花生、油、人参、牛蒡) 漬物(胡瓜)	野菜飯(油揚、人参、干ぴよう、醤油) えび煮付 味噌汁(ほうれん草、だし(かつお節))
米麦飯 玉子とじ(玉ねぎ、玉子、ねぎ) 昆布佃煮 漬物(胡瓜)	米麦飯 いかあんかけ(生いか、片栗粉) ひじき煮付 漬物(胡瓜、茄子)	米麦飯 きんぴら(牛蒡、人参、蕪ノ葉) 味噌汁(茄子) 漬物(胡瓜、茄子)
米麦飯 サンマ煮付 清汁(豆腐、ねぎ) 漬物(大根)	米麦飯 玉子焼 昆布佃煮 漬物(胡瓜) おひたし(ほうれん草)	米飯 しぎ焼(茄子、油、砂糖) 味噌汁(玉ねぎ、馬鈴薯)
米飯 味噌汁(ほうれん草) 堅煮豆、さきいか佃煮 漬物(胡瓜)	米飯 吉野煮(牛蒡、人参、片栗粉) 酢ノ物(うり) 塩いか	米麦飯 けんちん汁(油、醤油、ねぎ、里芋、人参、ほうれん草) 馬鈴薯油いため(馬鈴薯、砂糖、油)
米麦飯 いため物(油、ほうれん草、コンニャク、キヤベツ、馬鈴薯、椎茸) 味ソ汁(大根) 漬物(胡瓜)	米麦飯 酢ばす 堅煮豆 漬物(茄子)	米飯 カレーライス(人参、ほうれん草、馬鈴薯、豚肉、小麦粉、ねぎ、カレー粉) 漬物(胡瓜)
米麦飯 味噌汁(青菜) 昆布佃煮 漬物(大根)	米麦飯 精進揚(えび、さつまいも、牛蒡、人参、メリケン粉) 蓮根うま煮	餅 清汁(ねぎ) おひたし(ほうれん草、蕪ノ葉、胡麻)

これは私の家の十日の或る一週の献立です。これを六つの基礎食品群を基にしてどれ位の栄養を摂取しているかを群別に調べ私の家の摂取量とを比較してみました。

私の家では、穀物、いも類の摂取量がずつとあがつていますが、これは農繁期の事ですし、前からの習慣がぬけきれず、御飯を沢山食べないと満腹にならないという事がまだあるように考えます。

私の家の食生活をかえりみて反省しなくてはならない点もわかつて来ましたので、これから先生と会員で話し合い楽しい食事が出来る様にして行きたいと思います。

将来を背負つて立つ若い人たちが、個性も豊かに和やかな社会人として、育つて行くことは望ましいことにちがいない。市では石岡連青と共催で、毎年一回、市公民館で青年大会を開き、日々のすこやかな営みの中に得た貴重な体験発表を行ないきたつて、ややもすれば目標を失いがちな青年を、集団環境の中から受ける享受性に強く活かさせようとしている。この小松崎てい子さんのクラブ活動の体験も大会で発表されたものの一つであつた。

社協会員募集

社会福祉協議会は、このたび広く市民から会員を募集することになりました。従来は市の関係職員・民生委員・福祉事業団体代表などで組織していたが、現下の情勢にかんがみ、市民有志の積極的な協力を仰いで、社会福祉の増進を※はかることとなつたのです。会費は年百円で、入会申込書は市の福祉事務所又は民生委員宅にあります。電話又は口頭で申込んで下さつても結構です。御入会いただいた方の氏名は市報をもつて御報告いたします。

失対事業もてる

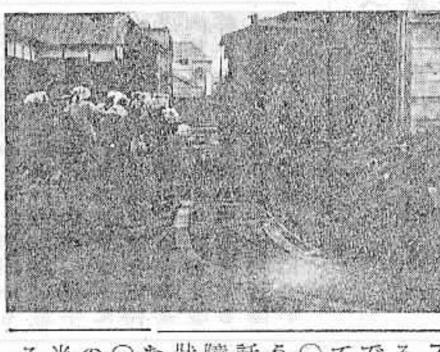

毎日の就労人員五十人。市が失業対策事業として道路新設改良工事に取りあげたのは今から三年前。その業績はゆるがせにできない。いま大小路から駅前に通ずる大下水のコンクリート排水工事に取り組んでいる。新鮮な職業安定行政、それはここからも生れてきている。

不適なレジスターボツクス

需要家に警告

取はずす

市内の電話は県下で水戸に次ぐ二番目の自動式として六月早々お目見得することになつているが、新型自動電話機が度数制となるので、レジスターボツクスや、レジスターテーブルなどの料金箱の売込みが多いようである。これについて石岡電話局では、次のような警告をだしている。

○ダイヤルに爪が食い込むようになつている料金箱は、電話機に悪影響を及ぼし電話故障(ダイヤル不能や通話中の状態となつて呼出ができなくなる)の原因となる。

○料金箱の使用が不能になつたときは当局で取りはずすこともある。

浄財ぞくぞく集る

公民館改装捉進会＝会長儀間きみさん＝は、三十一万円の目標額で市公民館改装の募金を行つていたが、このほど同会から館の改装費二十万円、ピアノ購入費七万円、拡声装置一万五千円の計二十九万五千円の指定寄付があつた。そこでこの寄付金と市の予算二十万円と合せて、市公民館の改装と設備の増設が行われることになつた。

33年度の社協事業

一、青少年補導事業の推進

二、保護世帯などに対する小口短期貸付

三、生活困窮者の援護(法多援護)

四、才末助け合い運動

五、更生資金貸付事務

六、医療費貸付事務

七、共同募金赤十字募金協力

八、慰霊祭靖国神社遺児参拝

九、社会福祉諸団体諸行事助成

十、その他

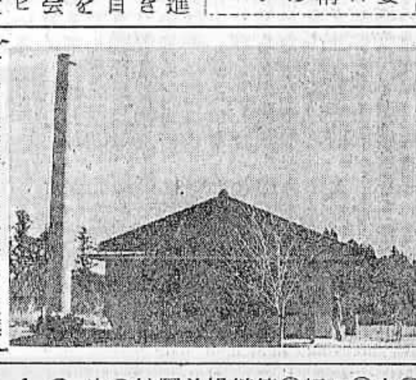

市営火葬場　新設市営火葬場の利用度は三月以来二十回に及んでいるが、完全処理時間が約九十分かかるので利用者待合室を急ピッチで建築している。七月早々には完成する予定で、他町村の利用者も少なくなく、近日重油燃焼から電気燃焼に切りかえる予定。(写真はその全景)

学校統合の推進など

市教委で運営方針公表

市教育委員会は、市の現状と実態にかんがみて、中正で堅実な教育を推進しようと本年度の教育運営方針を次のとおり公表した。

○学校教育

①教職員の資質の向上と指導力の強化(現職教育の強化)②教職員の適正配置、学校差の排除③学校統合の推進と、既設校舎の補修整備、保全④学校管理の適正能率化⑤道徳教育の強化(研究指定校の継続)⑥保健教育の振興⑦情操教育の重視⑧科学技術教育並びに産業教育の充実⑨学校図書館運営の強化(研究指定校の継続)⑩基礎学力の向上(算数・国語)(算数研究校指定)

○社会教育

1 青少年の育成指導の強化＝青年団体の活動の促進、青少年不良化防止。

2 図書館の整備と活動の強化＝図書館資料の収集整備をはかり館内奉仕を充実すると共に、貸出文庫の普及、読書会の開催、読書クラブの拡充と指導の強化、レコード・コンサート等の開催により館外活動を活潑にし市民の教養、文化、生活の向上をはかる等近代図書館の使命達成に努力する。独立図書館建設の気運を促進する。

3 公民館活動の強化＝施設設備の充実をはかり、飛躍的發展を期するため専任館長をおく。

4 青年学級の充実＝組織、機構の整備をはかり、その運営を強化する。

5 婦人教育の充実＝婦人学級の開設、地域婦人団体の指導者の養成、新生活運動(生活科学化運動)の推進、新生活グループの育成と指導者の養成。

6 視聴覚教育の振興＝運営の合理化、技術者の養成、教材、教具の整備(スライド・録音教材等)、巡回映画会の開催「よい映画を見る会」の定期開催。

7 社会体育の振興＝体育指導委員、各種体育団体の協力により市民の体育を奨励し、その振興をはかる。

8 芸術・文化の振興＝文化協会、その他関係団体の協力により、芸術文化並びに各種レクリェーションの健全な普及發達をはかる。

9 文化財の保存＝市史編纂委員会、その他関係団体の協力により、研究調査をすすめ、その保存顕彰をはかる。

おめでた　おくやみ

四月分　出生 四〇人　死亡 二九人

町名	氏名	続柄	名
宮下	草刈栄一	二女	富士子
守木	小松晋	二男	利光
若松	佐藤宗次	長女	初子
〃	上曾寛	長男	哲
国分	宮崎利夫	長男	譽幸
〃	佐々木徳一郎	長男	敏夫
〃	内田芳男	長男	和弘
〃	舘野博	長男	昌史
泉町	篠塚弘	長男	健志
〃	浜惇邦	長女	咲知子
〃	上田捨男	三男	三男
金丸	佐藤孝	長男	宏幸
金丸	岡※政重	二男	有二
貝地	吉田孝	長女	宏子
茨木	海老澤満	長女	英子
兵崎	平澤寛治	三男	理夫
栄松	平野忠夫	長男	晃作
大砂	勝田達	長女	美恵子
鹿の子	小林四郎	二女	みよ子
宮部	森戸勘一	二男	博
〃	小松崎昭次	二女	美佐子
染谷	永沼康之介	四男	操
高浜	植田毅	長男	理一
〃	今泉一雄	長男	俊一
北根本	大塚登久治	二男	將之
中津川	高野三男	長男	將男
〃	菊地忠	二女	紀子
〃	松塚昭	長男	敏行
東大橋	小吹昭一	二男	秀敏
〃	横山保	長女	訓子
小井戸	長谷川三郎	長男	一昌
三村	福田準齋	二男	光卯
三村	坂本降雄	長男	孝省
〃	木澤寛	二男	貴昌
石川	大野芳一	長男	成
井関	小松崎晴夫	長男	仁
〃	坂本行正	長女	智子
〃	吉田久雄	長男	邦光
〃	見崎茂樹	二男	雅朗

◉死亡

町名	死亡者名	年令
幸町	前島昌市郎	七〇
土橋	斉藤ハツヱ	六二
若松	野口秀一郎	一〇
〃	石崎徳次郎	六一
〃	友水仙太郎	八六
国分	小松崎なか	八三
〃	廉庭志な	八一
〃	七谷ハル	七二
泉町	岡田賢俊	七七
金丸	三輪積善	六九
〃	星野竹次	五五
〃	柴野たけ	七一
守横	井坂さき	四六
富田	塚原雅雄	五一
宮田	山口秀夫	八
田島	石橋藤吉	七〇
大砂	小松崎こう	七五
染谷	比気隆雄	〇
〃	長谷川はな	六八
北根本	大塚敬子	三
中津川	高野ささ	八六
東大橋	石崎脩文	七二
〃	石崎五郎三郎	六一
小井戸	井坂宏子	一九
三村	武田文造	七一
〃	金指藤太郎	七六
石川	鬼澤嘉久	五三
〃	竹内健	六〇
井関	坂本津や	七三