市報 いしおか

5月号
第109号
毎月1回
30日発行

発行所 石岡市役所
石岡市大字石岡408番地
電話（代表）2135番

人口と世帯（5月1日現在）

世帯数		7,624世帯
人口	男	16,863人
	女	18,478人
	計	35,341人

市民と生活

古くなつた表札は、長い間の風雨やほこりで読めなくなつているものが多く、特につゆどきになると雨にぬれて読みにくくなる。この際、自分の家の表札をみて、読みにくくなつたものは新しいものと取りかえるか、書きなおしていただきたい。

また、配達された郵便物がぬれた玄関に落ちてよごれたり、あるいは紛失したりすることもあるので、郵便受箱をぜひ設けたいものです。

お年玉つき年賀はがきの賞品の交付期限は、七月十九日までになつています。受け取つてないかたは早速近くの郵便局で受け取ってください。

第二回臨時議会

新議長に岩橋伊助氏

副議長に鈴木堅太郎氏当選

岩橋議長

鈴木副議長

市議会議員、改選後、初めての第二回臨時市議会が、五月十五日、市議場でひらかれ新市議会の最も重要な人事構成を決めました。

開会にさきだち、大和田市長就任の挨拶があり、つづいて、地方自治法第一〇七条により、年長議員古山康治氏が臨時議長となつて開会、議長の選挙を行ないました。選挙は、単記無記名で二九名（一名欠席）が投票、その結果、岩橋伊助氏が議長に選ばれました。

議長決定後、岩橋議長により副議長の選挙が行なわれ、鈴木堅太郎氏が当選しました。

次いで、日程により、抽せんで議席を決定、各常任委員及び常任委員会の正副委員長臨時出納検査立会議員、都市計画審議会委員を次のとおり決めました。

監査委員に川又氏

議会議員の中から選任する監査委員には、川又正元氏が原案どおり承認されました。

▽総務委員会（七名）
◎鈴木 嘉市 ○鈴木 昭
三城 教文 清水 定吉
岩橋 伊助 柊木 幸三
古山 康治

▽文教厚生委員会（八名）
◎高野 薫 ○川島 操
関沢元次郎 宮本恵一郎
飯田 正雄 木村 とよ
山口 静夫 木幡 等

▽産業経済委員会（七名）
◎前島 雅光 ○桜井角之助
大久保 清 前野 真一
鈴木堅太郎 川又 正元
村山 東一

▽建設委員会（八名）
◎信田 一郎 ○川村 清
小松崎 正 浅野 茂
青木義一郎 山崎 政一
駒田助左衛門 大山 安一

▽臨時出納監査立会議員
飯田 正雄 清水 定吉
前野 真一

▽都市計画審議会委員
山崎 政一 小松崎 正
村山 東一 宮本恵一郎
川島 操

（◎印は委員長、○印は副委員長）

話し合いで明るい市政を

市長 大和田健三郎

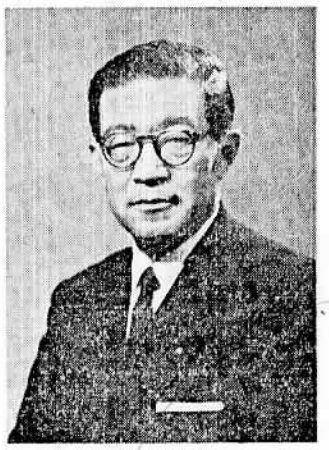

不肖、私このたびの改選により、市民の皆様がたの絶大なるご支援によりまして、市長の重責をになうことと相成りました。今後、石岡市に課せられました仕事を円滑に処理して行くためには、市民各位のご指導、ご協力がなければ出来得ることではありません。私としましても全力を傾注して、石岡市が明るく、住みよい市となり、市民の福祉増進のため、また皆様のご信任に添うべく、清新の気を新たにし、その職務に精進する覚悟であります。

今後の市発展施策の重要問題は、首都圏衛星都市としての基礎づくりでありますが、第一は工業団地の造成、第二に関連産業施設、教育施設の整備、第三に道路下水等の整備などであります。その他商業高校の建設、児童館の建設、市民会館の建設、有線放送電話の増設、水道事業の推進等、重要施策の遂行のため健全なる財政を堅持し、中央地方の要請に応えるべく更に一段の工夫をなし、市発展のため更に努力をいたすべく念願いたしております。

さて、本市の現在の状態は中小企業都市とも言える反面農村都市とも言える状態であり、このいずれもが両立して確立されなければ、市の発展を臨む事は困難ではないかと考えているものであります。

最近の日本経済の成長は、農村の労働力をはげしい勢で吸収し、深刻な労力不足を生じ生産が採算を削るような危機に到来していると考えます。

農業構造改善事業等も重要な施策として積極的におし進め生産力停滞の原因となつている土地基盤の整備、つまり、土地改良、区画整理、農地の集団化等を図り、一日も早く農業を、近代的な企業として生活の向上と、福祉の増進を図らねばならないと存じます。

可様な意味におきまして、市民の皆様がたに信頼されるまじめな、そして明るい市政の確立のため、私のモットーであります

一、話し合いの明るい市政
一、市民のための、中央と直結する市政
一、ウソのない市政

の実現のため、あらゆる能力を傾注して、努力して行く所存でありますので、何卒、市民の皆様がたの各段のご協力とご支援を下さるよう、切にお願い申し上げまして、簡単ではありますがご挨拶といたします。

明るい郷土の建設に努力

市議会議長 岩橋伊助

今回、市議会において、議長の職に推挙されまして、責任の重大さを、痛感しております。

歴代の議長も、市の繁栄と市民福祉のために寄与されて来ました、ご苦労については感謝のほかありません。

当市も、首都圏衛星都市の指定をうけまして、人口十万以上の都市形態の基礎造りの計画に着手し、完成するまでには、あらゆる障害も克服して、これが目的達成のために議会側も積極的な協力が必要であります。

文教政策については、商業高等学校の設立が決定しております。しかし、高校誘致のため、義務教育、すなわち小中学校の改増築等の施設に影響のない施策を考え合わせてしわよせがきないように配慮し、地域差のない学校の設備をしなければなりません。目下の重点事業としては、まず都市計画を推進して、道路網の整備を早速に実施することが考えられます。

さらに一歩前進して、近代都市の造成に意欲をもち、農村の振興と、商工業発展に力を注がなければなりません。微力ですが、明るい社会をつくり、郷土建設に、最善の努力を傾注して行きたいと思います。

議長の重責を遂行いたしますのに、皆様のご指導を戴かなければなりません。何卒、ご支援、ご鞭撻の程お願い申し上げ、就任の挨拶といたします。

石小プール

建設工事始まる

まちにまつたプールが、石岡小学校に建設されます。市では、その建設工事に着手しました。

このプールは、幅一五メートル、七コースの二五メートルプールで、中はモザイクタイル張り、その他脱衣室、シャワー室、便所、足洗場、薬液槽、洗眼場などがつくられ水は毎日二回、沪過装置により循環沪過されます。

総工費は四五〇万円（うち皆さんからの寄附金二〇〇万円、国庫補助金七〇万円）で七月末までに完成の予定で、工事をすすめています。

恋瀬川を遊園地化

―観光協会理事会―

市観光協会は、五月二十日常銀石岡支店会議室において理事会をひらき、本年度の事業計画を次のようにきめました。

▽自動車時代に即応した日帰りコースの策定
東筑波観光道路の整備促進陳情。

▽恋瀬川旧左岸敷地に市民のための遊園地化を促進する
これは、五ケ年計画で本年度は桜植樹、遊歩道、釣場ベンチなどを整備します。

▽国分寺跡、国分寺尼寺跡、扇歌堂、船塚山古墳等観光道地に遊園地化を促進する

▽高浜入恋瀬川河口の、釣場を整備促進。

▽常陸総社宮例大祭は、当市最大の観光行事であるので内容の充実を図り効果をあげる。

▽観光宣伝の推進
観光パンフレットの作成、観光新聞への掲載を実施。

▽花まつり、金刀比羅まつり納涼大会等の共催と、観光行事の後援を行なう。

陸上自衛隊中央音楽隊

市中を行進演奏

75名編成という、この種の吹奏楽団では日本最大の編成をもち現代日本の最高のバンドである陸上自衛隊中央音楽隊が、5月10日来市、市内を堂々と行進演奏し、石小で本隊の特技「音楽ドリル」ステージ演奏を紹介、市民の盛んな拍手を浴びました。

統一地方選挙

▽知事、県議選挙投票率

四月十七日に行なわれた知事、県議会議員選挙は、有権者二一、九七二人（男一〇、二九八人、女一一、六七四人）によって行なわれました。

知事選挙の投票率は七四・六二％（男七七・二一％、女七二・三四％）で、前回の七三・五三％（男七九・八〇％、女六七・九七％）を、四・〇九％上まわっています。

県議会議員投票率は七四・六三％（男七七・二二％、女七二・三四％）でした。

▽市長、市議選挙投票率

四月三十日に行なわれた、市長、市議会議員の選挙は有権者二二、〇五七人（男一〇、三六〇人、女一一、六九七人）によって行なわれ、前回の投票率市長選挙八九・九一％、市議選挙八九・九二％をそれぞれ上廻る九〇・三四％（男九〇・八七％、女八九・八七％）でした。

海の家・山の家

保養所開設

国民健康保険の被保険者にご利用いただいております「海の家」「山の家」の保養所が本年も次のとおり開設されます。ご利用ください。

利用券は、市役所保険課にありますからお申し出ください。

〔海の家〕
大洗町磯浜 肴屋旅館
日立市河原子 和泉屋旅館

〔山の家〕
筑波町 山水荘
栃木県塩原町 すまき

▽開設期間
自 昭和38年4月1日
至 昭和39年3月31日

▽利用料金
宿泊の場合
大人一人につき八〇〇円（一泊 二食）
子供一人につき四〇〇円（一泊 二食）
ただし、奉仕料を含むものとし、子供の食事を一切とらない場合、子供の料金は一〇〇円とする。
日帰りの場合
一人につき一〇〇円とする
（大人、子供の区別なく食事は別とする。ただし入浴を含む）

6月の税ごよみ

市・県民税 第1期
国民健康保険税 第2期

納期 6月21日～6月30日まで

うっとうしいつゆ時を健康に

伝染病にご注意

◇＝ 毎日、ぐずついた天気がつづき、湿度は高く、＝◇
◇＝ 食物はかびやすい困った時期です。疲れたり、＝◇
◇＝ いらいらしたり、とかく体に不調をきたしま＝◇
◇＝ す。つゆ時の健康には特に気をつけましょう。＝◇

清潔は健康の第一歩

つゆ時は清潔が第一です。不潔にしておくと、「しっしん」「みずむし」にかかりやすいので、下着はいつもさっぱりとし、また入浴をよくし体をきれいにしましょう。また赤ちゃんは「くる病」にかからないように、お天気の日にはなるべく日光浴をさせましょう。

赤痢菌はどこにでもいる

今年もまた、赤痢の季節がやってきました。法定伝染病の中で、毎年、最上位をしめ一向に減らない赤痢。この赤痢を防ぐために、私たちの身近に横たわる幾つかの問題をとりあげてみました。

赤痢は経口伝染病で、糞便病ともいわれるように、糞便が直接にしろ、間接にしろ、口の中に入ることによっておこります。それは、赤痢菌がこの糞便の中にいるからなのです。

手

電車の吊革、便所の把手、手拭など、糞便が手につく機会は私たちの周囲にたくさんあります。こんな所にさわることの多い手には、まず、赤痢菌がいる、といってもいい過ぎではないようです。＝一〇〇人のうち三〇人から七〇人は糞便をつけているといわれます。

ハエ

便所から台所へ茶の間へ、ハエは、どんな場所にもとんできます。このハエをなかだちとして、下水や便所の赤痢菌は、私たちの周囲にばらまかれます。つまりハエは、赤痢菌を積んだ爆撃機といえます。＝ハエ一〇〇匹のうち五、六匹は赤痢菌をもっています。

▷ 手は念いりに洗いましょう ◁

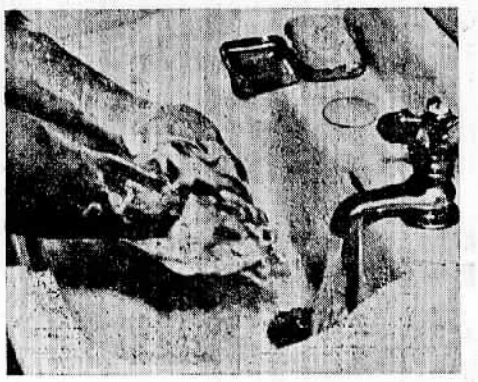

手洗のとき、水で洗うくらいでは菌はすつかりとれません。石けんにたつぷり水を使つて、手から菌を洗い落すつもりでていねいに洗うか、100倍に薄めた逆性石けん液、または3％クレゾール石けん液での消毒が完全です。

予防は手洗から

赤痢の予防には、まず手洗です。用便後は勿論、帰宅後調理前、食事前の手洗は、毎日の習慣にしたいものです。また赤痢菌は、食物の中では長いあいだ生きています流行期には熱を通した調理法を心がけましょう。その他、つゆ時は井戸水が汚れやすくなります。飲み水にはよく注意しましょう。

なくしたい農薬事故

～農薬危害防止月間～

五月十五日から一カ月間は農薬の危害防止月間です。新しい農薬が現われるにつれて中毒事故もふえ、昨年は五九人が農薬のために命を落しています。農薬の事故をなくすには、その薬の毒性をよく知つて、正しく使用することでしよう。

毒性によつて農薬を分類すると

中毒の原因となる農薬は、その致死量、使用方法からみた危害発生率などを考慮した毒性の強さに応じて、毒物および劇物取締法によつて、特定毒物、毒物、劇物に分類され、それぞれ所要の規制がなされています。

特定毒物の処理はこのように

毒物のうち、毒性がとくに強いもの十三種（パラチオン、フラトールなど）を特定毒物に指定し、使用者、用途が定められ、一般の人の譲受、譲渡、所持などが禁じられているほか、政令で技術上の基準が定められていますから注意が必要です。

(1) 必ず使用者が定められた農薬を、定められた用途に使用すること。

(2) 使用するときは必ず法定の公示をすること。

(3) 使用するときは、必ず実地指導員の指導のもとに必ず共同で実施し、残品を自宅へ持ち帰らないこと。

(4) 器具、空の容器を完全に処理することです。

七月一日現在で事業所統計調査

事業所統計調査は、統計法に基づいて三年目ごとに全国一斉に実施されており、本年は第七回目で七月一日現在で実施されます。

この調査は農林水産業及び公務以外の全産業にわたる事業所を対象とし、人々が働らいているすべての事業所の状況を全国にわたつて調査し、これによつてわが国の産業構成のありさまや産業活動体の増減などを明らかにし中央や地方の経済施策に役立てるほか、別のいろいろな統計調査の基礎材料にするものです。したがつて、税金や事業所の利害には全く関係ありません。

当市でも七月一日から調査員がお伺いしますからご協力ください。

行政相談委員を活用しましよう

行政相談委員は、皆さんの生活と非常に関係の深い仕事をしています。皆さんが日ごろお役所の仕事でお困りのことを承り、ご相談、あつせん、解決していくために設けられています。

毎月第一・三木曜日の午後一時から四時まで市役所で定期相談を行なつています。ご利用ください。なお相談委員は、香丸町の小松崎熙司（ますや）さんです。

▽相談事項
①国の行政機関に関するもの
②公社、公団、事業団に関するもの
③県や市が行なつている行政事務で、国から委任をうけたり、補助金をうけたりして行なう委任事務、補助事業に関するもの

▽次のことは取扱いません
①裁判所に関するもの、またはこれと密接に関係するもの
②県や市の固有事務に関するもの

図書館だより

▽六・七月の茨城県共同巡回文庫は次のとおりです。皆さんのご利用をお待ちします。

未来をのぞく話、青春の倫理格言集、やさしい考古学、ものの見方、公務員入門、江戸の犯科帳、かしこい母になるために、日本の軍事力、薬のただしい使い方、家庭の保存力、今晩のおかず、花のあるくらし、へらぶな釣り百科、青春の宿、○番線黒の試走車追跡、背後の人、悪人列伝、殺すな、花盗人、母の晩年、好色、宗方姉妹、大陸の細道花と奔流、あの橋の畔で、殺人者、永遠に愛し、不信心、石原慎太郎集、本番人生、外国旅行、幼稚園時代、私は国宝修理屋、発明は誰にも出来る、家庭料理全書、火炎に生きる、休暇の死、砂丘　他八十冊

▽図書寄贈者
鈴木とみ子様　国分町神栄内
〃更紗夫人〃　他一冊

きたる七月十五日に、農業委員会委員（選挙による委員）の任期満了により、一般選挙が実施されます。

今回の選挙は、農業委員会発足以来、第五回目の選挙でありますが、農業に対する内外の風当りが、ますます激しさをましている今日、農業と農業者の利益代表活動のにない手である農業委員に対する期待は大きい。それだけにまた、今回の改選にあたつては従来以上に、有権者としての農業者の自覚ある行動が望まれている。

農業委員会は、どんな仕事をするところか

農業委員会は、昭和二十六年に制定された農業委員会法にもとづいて、市町村に設置された行政機関であるが、その所掌事務は次のように、農業および農民に関する広範囲な仕事をすることになつている。

重要さ増す農業委員の選挙

……真の農民代表を選ぼう……

(1) 農業委員会は、その区域内の次に掲げる事項を処理する。
Ⓐ農地法その他の法令により、その権限に属させられた農地、採草、放牧地または薪炭林の利用関係の調整および自作農の創設維持に関する事項。
Ⓑ土地改良法その他の法令により、その権限に属させられた農地、採草、放牧地または薪炭林の交換分合およびこれに附随する事項。
Ⓒその他法令によりその権限に属させられた事項。

(2) 農業委員会は、その区域内の次に掲げる事務を行なうことができる。
Ⓐ農地、採草、放牧地または薪炭林の利用関係についてのあつせんおよび争議の防止に関する事項。
Ⓑ農地、採草放牧地または薪炭林の交換分合のあつせんその他農地事情の改善に関する事項。
Ⓒ農業および農村に関する振興計画の樹立および実施の推進に関する事項。
Ⓓ農業技術の改良、農産物の病虫害の防除、その他農業生産の増進、農業経営の合理化および農民生活の改善に関する事項。
Ⓔ農業生産、農業経営および農民生活に関する調査および研究。
Ⓕ農業および農民に関する事項についての啓蒙および宣伝。

(3) 農業委員会は、以上の事務を処理しまたは行なうほかその区域内の農業および農民に関する事項について意見を公表し、他の行政庁に建議しまたはその諮問に応じて答申することができる。

暮らしの中のハカリ

西洋のことわざに「ムダを省くは計るにあり」というのがあります。食糧にしても、燃料にしてもまんぜんと使うことは一家の経済にすぐひびくから、すべて物資を使うときには、必ず計つてムダなくじようずに使う習慣をつけたいものです。

家庭では計ることをめんどうに考えがちですが、「いい加減」とか「適宜」とかの物のやり方がどれほど不安定なものかはいうまでもありません。「計る生活」こそ家庭生活に安心感と、自信をもたらします。

台所には簡単な計量器（計量カップ、計量スプーン、スプリングばかり）ぐらいはぜひ備えたいものです。

また温度計も欲しい。温度計については、むずかしく考えられがちですが、このくらい便利なものはない。どんなにじようずに味付けされた料理も「よい温度」で風味よくできなければせつかくの「うまさ」が半減してしまいます。

フロの温度なども、自分に適する温度を知つておけば燃料の節約にもなり、いちいち手で湯加減する必要もなくなります。また体温計も健康状態のバロメーターとして必ず一つ用意しておきましよう。

6月7日は計量記念日です、この機会に、温度計やはかり、ついでに時計も台所にぜひ備えておきたいものです。

人事明暗

四月分

出生　六一人
死亡　二〇人

▽出生
宮下　平透　三女　秀美
元宮地　大沢邦雄　弟男　薫
守木　塚本　祥三　二女　典子
仲町　藤井仙次郎　長男　一司
〃　中村　久之　四女　恵子
〃　久保庭　清　二男　和広
酒松　浅田　寅雄　長女　久美子
〃　暗田　章　一男　幸二
〃　前野　晴男　長男　泰幸
〃　久保田元春　二男　公夫
〃　荘二　長男　俊也
〃　山崎　一郎　〃　久美子
〃　小田　博文　長女　左知子
〃　古口　文夫　長男　博文
〃　小峯　久司　〃　久美子
〃　上田　弘　〃　ちか子
〃　大久保　利二男　英明
〃　新田　光雄　二女　ひかる
〃　根本　晃　長男　雅晴
若松　梶山　孝之　長男　文武
〃　森田　俊輔　二男　俊二
香丸　武石　猛宏　長女　美樹
国分　堀江　文雄　〃　道雄
〃　小管　才助　三男　寿士
泉町　原田　文夫　長男　博文
〃　石黒　弥　〃　隆則
泉町　福田　喜八　長女　淳子
〃　藤井　久一　長男　甲子
〃　村瀬　誠　二男　収司
大小路　小松崎　昌　二女　慶子
山王台　吉川　徹　〃　幸子
〃　椎名　信也　長男　和弘
〃　久家　勝美　〃　勝則
〃　渡辺　俊明　〃　高志
〃　川村　博　長女　英子
金丸　平野　淑郎　長男　敏久
〃　斉藤　誠　二女　ひとみ
守横　加藤　進　長男　直樹
〃　佐藤　久司　二女　陽子
〃　佐藤　利夫　〃　美由紀
富田　足立　和夫　長女　清美
〃　横山　直樹　長男　健太郎
貝地　古木　密雄　長女　ひとみ
〃　川島　菊雄　〃　光恵
〃　山崎　茂　二女　町子
〃　今井　三郎　長男　文夫
〃　青木　勇三　〃　泰則
〃　岡田　順夫　長女　幸枝
小代　坪井　明　五男　義明
浜崎　岡田　順夫　長女　幸枝
酒屋台　一沢　昇　女　靖子
根岸　山内　登　長男　広明
梁松　久野三千三　〃　一三
〃　広瀬　利夫　三女　由美子
大砂　篠崎　留　長女　典子
〃　石塚　武治　〃　江美子
〃　岡田　文一　長男　敏宏
鹿ノ子　岡田　進　二男　洋治
宮部　樫村　茂　〃　広行
北根本　小松崎
三村　立花　威工　〃　昇
〃　森　猛　長女　優子
〃　成田　政義　男　芳弘
〃　本田　長作　長男　晃一

▽死亡
宮下　高橋　さた　八三
〃　村田　武　六八
〃　池田　阿喜　五六
幸町　池田　たま　六七
国分　竜江　国市　八九
〃　須賀田　なつ　八九
仲ノ内　大矢　イチ　六八
金丸　川北　時雄　二五
守横　酒井　政一　七六
〃　上田　廉　七三
富田　山内半右衛門　六六
正上内　桜井　義美　五六
半ノ木　額賀　トク　七五
鹿ノ子　大吉　もと　七九
染谷　長谷川しげ　八六
〃　中沢　あさ　八三
高浜　宮内栄次郎　七五
〃　川島　喜市　八四
三村　鈴木　克司　〇
〃　大橋　きう　七八
石川　原田孝之助　七五

たばこ は市内で買いましょう。

たばこ消費税は市の大きな財源となっています。