

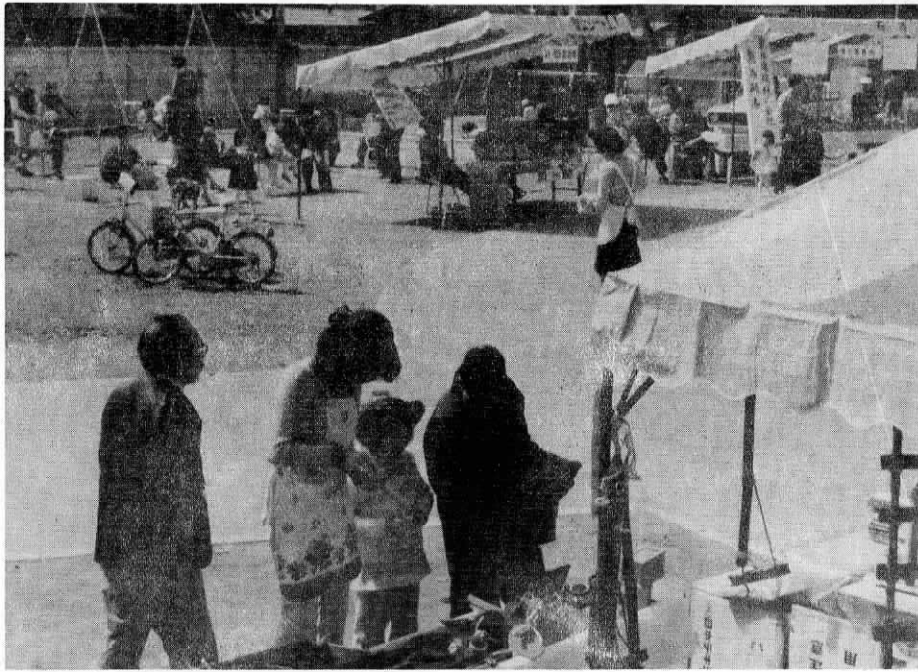

発行：石岡市役所 編集：企画室広報係
 発行者：市長鬼沢賢造 印刷：石岡印刷所

| | | | |
|---------------|----------|-------|--|
| 市の人口 (3月1日現在) | | | |
| | | 前月比 | |
| 世帯数 | 11,880世帯 | 24世帯増 | |
| 人口男 | 21,850人 | 39人増 | |
| 女 | 22,758人 | 32人増 | |
| 計 | 44,608人 | 71人増 | |



市民広場は
 あなたの憩いの広場

春です！

野外でフォークダンス・音楽会などの集いを計画してみたいかがでしょうか。

市民広場は、市民のみなさんの憩いの場です。買物のお帰りに子どもたちと一緒に一寸と砂遊びなどをしてみては……また、お友だちとの待ち合せに、恋人との語らいの場所としてご自由にご利用ください。

又、市民広場には、野外演芸会音楽会、集会などが出来るようにステージが作られています。このほか、朝市・植木市・盆おどり・郷土芸能まつりなどにご利用ください。

※音楽会・植木市などを開催する場合には……
 使用手続きが必要で……

又、催しをする場合、入場料を取る場合には、市民広場の使用料がかかります。

詳しいことは、市民会館
 電話(二)五一八八番へ
 おたずねください。

◎入場料を取って催す場合の使用料

| 区 分 | 料 金 | | | 全 日 | 備 考 |
|-------------------|--------------------|---------------------|---------------------|-------|--------|
| | 9:00~12:30 (午前) | 13:00~17:30 (午後) | 18:00~22:00 (夜間) | | |
| 興 業 (入場料を取る場合) | 1,000 | 1,200 | 1,300 | 3,000 | 平日 |
| | 1,500 | 1,800 | 2,000 | 4,500 | 土・日・祝日 |
| 入場料を取らない場合 | 無 | | | 料 | |

— 2 5 2 —
 3 / 1 9 7 6

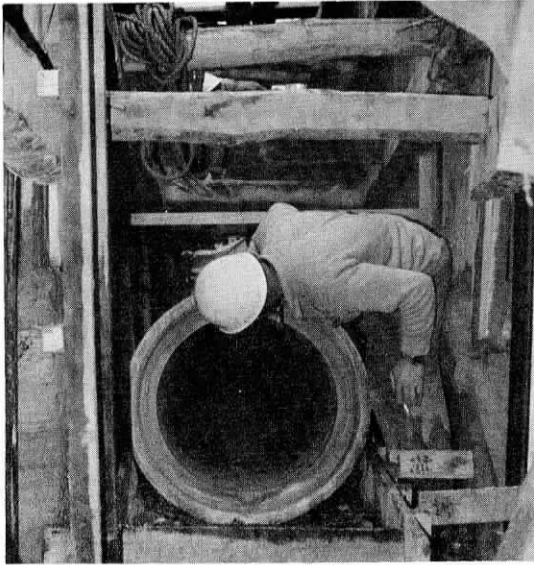

明るい住みよい健康的なまちとして、市民のみなさんが安心して生活が営めるような生活環境の整備を図るため、市当局としても、公共下水道の早期完成を目指してなお一層の力を入れて取り組む覚悟でおります。

この事業を一日も早く完成させるためには、地域住民のみなさんのご理解とご協力がなくてはできません。この事業が一日も早く完成し住みよいまちにするため、市民のみなさんのご理解とご協力を重てお願いいたします。

二年目を迎える!! 公共下水道事業

公共下水道事業は、都市計画事業の一環として昭和四十九年度(地質調査及びポンプ場敷地購入などを実施)から事業に着手しましたが、本格的な管きよの埋設工事は昭和五十年から実施に入っており、現在、事業認可区域三百四十五haの内、富田町地内の一部を今年度事業分として、昨年十二月から着工しております。

公共下水道は、昭和五十五年度供用開始を目標に事業を実施しております。

住みよい環境のまちづくりを目指して!!



夢がいつぱい

青少年自然の村(竜神山)

キャンプ場に

遊具が完成!!

「春」です、行業のシーズンがやって来ました。

うらかな春の日の一日をご家族揃って、また、グループでハイキングやサイクリングを楽しんでみてはいかがでしょう。

青少年自然の村キャンプ場も設備を充実させて、市民のみなさんのおこしをお待ちしております。

自然の中で、お母さんの手作りのおにぎりを食べ、食後の運動に親子で「手長ざる遊び」や「丸太吊橋渡り」などの遊具で、楽しく遊んでみてはいかがでしょう。

きっと、子どもたちにとってよい思い出になることでしょう。

又、ハイキングには竜神山霊園から竜神山頂へのハイキングコースをご利用ください。

山頂からは、市内はもちろん天気の良い日には遠く太平洋まで見渡せる、絶好のハイキングコースです。

なお、キャンプ場を利用して炊事などを希望される方には、飯ごう、炊事用具等も無料で貸出しして

ヤッタゾ! 一番のり 絶壁のぼり

おりますので、前もって次の所にお申し込みください。

市教育委員会社会教育課

電話(三)一一一八番

内線三一七・三一八番

又、宿泊などをする場合のテント・休けい所なども前もって申し出てください。

※サイクリングを

希望する方々に

自転車無料で貸出し! サイクリング用自転車を利用したい方々は、恋瀬川サイクリング自転車貸出所(常磐線高浜駅前)

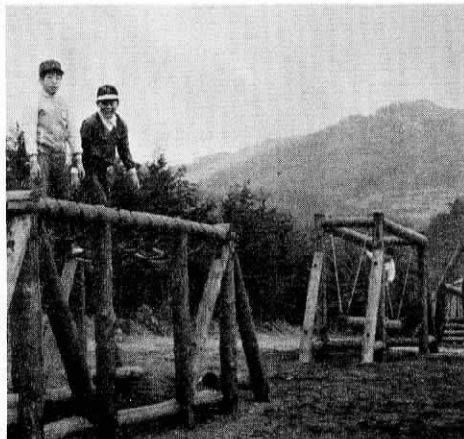

電話 ○二九九二

(二)三三〇六番

鈴木自転車預かり所へお申し込みください。

なお、詳細については、市教育

委員会体育保健課へ

電話 (三)一一一八番

内線 三二二・三二三番

市立北小学校で 作文学習の手引書



「きた風の子ら」 を発売!!

この単行本は、同校が根当分校
当時から現在までの児童の作品を
「生活文」・「手紙文」・「読書
感想文」に分類し、その作品の生
まれた背景である先生方の作文指
導の方法にも触れた意欲的な編集
となっている。

なお、ここに掲載されている児
童作品（一年生から六年生まで）
は、すべて、茨城県あるいは全国
で表彰された優秀な作品ばかりで
す。

したがって、子どもたちにとつ
ては今後重視される作文学習のよ
き参考書として、父母にとつては
子どもの心を知る貴重な資料とし
て、又、先生方にとつては、作文
指導のあしがかりとなる条件を備
えた勝れた手引き書となることと
しよう。

ぜひ、市民のみなさんにも読ん
でいただきたいと思えます。

※定価 千円

「新入学おめでとう」

○右がわは いつもよいこが とおるみち
○よい子ほど よくみてわたる こうさてん
交通ルールを、よく守って
楽しい学校生活をおくってください。

まちの話題

北小学校で

「校内豆まき大会」



勉強嫌い鬼・なまけ鬼 鬼はソトー…!



それに、子どもたちから大好きな
勉強を取り上げてしまう悪い「流
感鬼」などを作って校庭にかざり
六年生の小島君（児童会長）の「豆
まきの話」を聞いたあと、相撲大
会やゼスチャーなど、楽しいリク
リエーションが行なわれ、その中
でも一年生の児童と先生方の綱引
きでは、校長先生もこの日はかり
は童心に帰って汗ダクになりな
がら綱を引き、児童たちから盛ん
な声援を受けていました。

この後、自分たちが作った鬼へ
病気に負けない元気な子になつて
勉強しますとの願いを込めて、先
生方と一緒に元気な声で……

鬼はソトー
福はウチー

と豆を撒いて、この日の「豆まき
大会」を終りました。

赤星病による 被害が急増

中間宿主は

イブキ・ビャクシン類!?

梨の大敵である赤星病は、1kmも離れた梨とイブキ・ビャクシン類との間を、冬、胞子が風によって運ばれ梨の葉や効果について、落花させたり、肥大を阻害したりする一番の難病です。この難病である赤星病の防除方法としては、付近にイブキ・ビャクシン類がなければ梨には感染しないので、これらを伐採するのが最良の防除方法です。

それができない場合は、三月中・下旬、赤星病菌がイブキなどの雨によってふくらみ、淡かつ色ゼリー状になった時期にポリオキシL水和剤三千倍液等の薬剤散布が効果的です。

**イブキ・
ビャクシン類を
栽培している方々へ
防除に協力を!!**

◎ 赤星病菌は、三月中下旬ごろから風によって感染しますのでこの時期に薬剤散布をするようご協力をお願いします。
◎ 梨生産者が薬剤散布に行った場合には、ご協力くださいますようお願いいたします。

| ナシ赤星病菌の生活史と薬剤防除 | | |
|-------------------|-------------------------------------------------------------|----------------------------------------------------------|
| 時期 | ナシ赤星病の生活史 | 薬剤防除対策 |
| 3月上旬 | ○赤星病菌はビャクシン類の葉の中に菌糸で越冬。 ○ビャクシン類の葉の一部が黄変する。 | |
| 3月中旬 | ○黄変→褐色の冬胞子堆を形成する。 | ○中間寄生植物(ビャクシン類等)に対して防除を行う。(3月下旬と4月上旬頃) |
| 3月下旬～以降 | ○降雨等により水分を吸収して寒天状に膨大(冬胞子堆)し発芽して小生子を生ずる。 | ○使用薬剤 ポリオキシAL水和剤3000倍液を2回散布する。 |
| 4月上旬 ↓ 5月中旬 | ○冬胞子発芽により生じた小生子が飛散(ナシの開花期と相関が高く飛散のピークは開花期と一致する)しナシの新芽に付着する。 | ○ナシに対して防除を行う。(4月上旬～5月中旬) ○使用薬剤 ビスダイセン、ダイセン、ダイファー等。 |
| 5月上旬 | ○ナシの新展開葉が発病。 | |
| 5月～6月 | ○ナシ病斑上に銹子嚢を生じ銹胞子がビャクシンに伝播。 | |

特産物の "梨" がピンチ



赤星病の被害をうけた梨

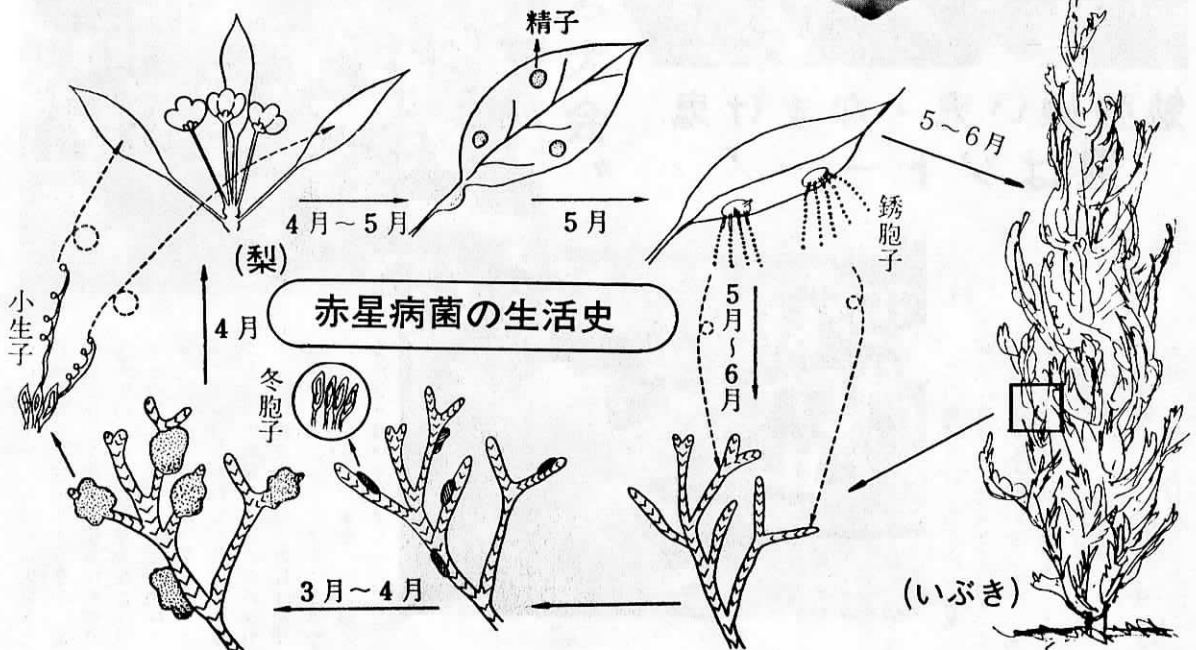

昭和五十一年四月一日から、市
県民税、固定資産税、都市計画税
の納税通知書の様式が変ります。
今までは、期別ごとの納税通知
書四枚を発行し、納税組合に加入
している方は、その都度、組合長
さん宛に、個人納税の方には、一
期の時に一年分四枚をお送りして
いました。

4月1日から 納税通知書の 様式が変わります

※新しい様式では……
四月一日から実施される新しい
納税通知書は、四期(一年)分、
全部が一枚のつづりとなります。

あなたも

受けられる

全納すると

前納報奨金が……

今までも、前納報奨金制度はあ
ったのですが、この制度を利用し
ている方が非常に少ないので、ぜ
ひ、お得な前納報奨金制度をご利
用いただくよう、お勧めします。

◎新しい納税通知書には、全納す
ると前納報奨金は、いくらですと
明記してありますので、全納する
方は、その金額を差し引いて納め
てください。

◎各納期日が来てから納税する場
合は、今までと同じですが、納税
通知書は、一枚で四期(一年間)
まで使用しますので紛失しないよ
う保存してください。

なお、納税組合関係については
追って組合長さん宛にお知らせい
たします。その他の税金について
は、今までと同じです。

◎税金などについて

詳しいことは市役所納税課

電話(三)一一一一番

内線二〇七二〇九番へ

お問い合わせください。



“多くなった”

親子で楽しめる子どもの

ための絵本・童話の利用

このごろ、小さいお子さん連れ
の若いお母さん方やおとなりの奥
さんと一緒に、図書館を利用して
絵本や童話の本を借りて行く方が
大変多くなって来ました。このほ
か、あらかじめ家族のみなさんと
話し合いをして、それぞれの希望
によって、子ども用、ご主人用、
自分の読みたい本と計画的に利用
している方もあります。

しかし、遠距離の方やお勤めを
している方々は、自分が読みたい
本があっても図書館に直接おいで
になって、本を借りるという時間
が、毎年、受験シーズン(十
二月～三月)ともなりますと、

的な余裕がないということで、ご
利用いただく機会が非常に少ない
ようです。図書館は、市民のみな
さんすべてに、広くご利用いた
けるようになることを願っており
ます。

図書館及び図書の利用について
二、三ご紹介したいと思います。
(一) 図書の個人貸出について
初めて、図書を借りる場合は印
鑑をお持ちいただきますと、その
場でご希望の図書が借りられるよ
うになっております。(貸出期間
は一週間)なお、二回目からは図
書館で発行したカードを持参しま
すといつでも借りることができま
すのでお気軽にご利用ください。

(二) 直接、図書館へお出しになれ
ない方々のために。

◎市内巡回文庫
(一般・子ども向)
この文庫は、図書館が遠い地域
の方々やお勤めをしている方々の
ために、市内の文庫加入団体のみ
なさんに対し、一回三十冊の希望
図書を二ヶ月の期間で貸出して
おり、読み終わった時に新しい図書
と交換するという方法です。

これを利用したい方は、お近く
の責任者の家から借りることが出
来ますので、ぜひ、ご利用くださ
い。(別表参照)

なお、新しく読書グループを結
成したいという場合には、直接図
書館にご相談ください。
電話(二)三六七〇番
市立図書館へ。

市内巡回文庫加入団体 22グループ

一般向

| 団体(グループ)名 | 住所 | 責任者 | 連絡方法 |
|-----------|-----|-----|------------|
| 南里グループ | 若松町 | 里塚 | TEL 3-6094 |
| 府中中学校 | 若松町 | 耕 | TEL 2-2459 |
| 姥橋市営住宅 | 住宅内 | 隆司 | TEL 3-5163 |
| 北小学校 | 根東 | 賀原 | TEL 2-6486 |
| 東大橋住宅 | 東中 | 妙千 | TEL 3-6772 |
| 中津川婦人会 | 中津川 | 代敏 | TEL 3-0915 |
| 三村小PTA | 三村小 | 野井 | TEL 2-3213 |
| 母親文庫 | 三台 | 高松 | TEL 2-9641 |
| 台石川婦人会 | 石川 | 河渡 | TEL 2-9216 |
| 関川小PTA | 関川 | 合渡 | TEL 2-3225 |
| 母親文庫 | 関井 | 松崎 | TEL 2-9266 |
| 楽寿会老人会 | 八木 | 健 | TEL 2-9266 |
| 支部 | 八木 | 健 | TEL 2-9266 |
| 東田中 | 東田 | 健 | TEL 3-1087 |
| 緑仲読書グループ | 城南 | 健 | TEL 2-5907 |
| 城南中学校 | 城南 | 健 | TEL 2-2487 |

子ども向

| | | | |
|----------|----|---|------------|
| ふじ子ども会 | 姥橋 | 橋 | TEL 2-6446 |
| 北小子ども会 | 根東 | 当 | TEL 2-6486 |
| 泉平子ども会 | 根東 | 野 | TEL 2-2318 |
| 六美子ども会 | 外野 | 高 | TEL 3-0393 |
| 緑仲読書グループ | 坂井 | 石 | TEL 2-5907 |
| 戸子ども会 | 井 | 川 | TEL 2-9581 |
| 井関子ども会 | 関 | 中 | TEL 2-9266 |
| 八木 | 木 | 渡 | TEL 2-9216 |

求人情報

職安だより

就職したい方・人を求めている方

下記の“求人情報”は、一部だけの掲載です。就職したい方、人を求めている方は、是非石岡公共職業安定所へお越し下さい。

| 性別 | 受付番号 | 職種名 | 所在地 | 求人数 | 賃金 | 年齢ほか |
|----|------|----------|---------|-----|-----------------|---------|
| 男 | 761 | 運転手 | 千代田村下稲吉 | 5 | 130,000~160,000 | 20才以上 |
| ♀ | 20 | ♀ | ♀ | 2 | 115,000~135,000 | 18才~30才 |
| ♀ | 55 | 電気機械器具設計 | 石岡市石岡 | 1 | 80,000~150,000 | 18才~45才 |
| ♀ | 125 | 機械修理見習工 | 石岡市杉並西 | 3 | 65,000 | 18才~20才 |
| ♀ | 135 | 電気部品加工工 | 美野里町堅倉 | 10 | 68,500~78,000 | 16才~35才 |
| 女 | 1001 | 事務員 | 千代田村上稲吉 | 1 | 60,000~65,000 | 20才~30才 |
| ♀ | 1003 | 看護婦 | 石岡市石岡 | 5 | 90,000 | 18才~28才 |
| ♀ | 37 | 給薬機洗滌員 | ♀ | 4 | 50,000~55,000 | 30才~40才 |
| ♀ | 117 | 組立検査工 | 八郷町柿岡 | 5 | 58,500 | 16才~40才 |
| ♀ | 134 | 電子部品組立工 | 美野里町堅倉 | 30 | 60,300 | 16才~35才 |

お気軽にどうぞ!

「内職を希望する方のための内職相談とあつ旋」

内職相談センター(石岡公共職業安定所内)では、家庭の外で働くことのできない主婦、老人、身体障害者、未亡人などの方々のために、内職についてのあらゆる相談・あつ旋に応じるために設けられたものです。

内職を希望される方または内職者を求めている事業所の方は、お気軽にご相談ください。

※ 相談・あつ旋はすべて無料です。

※ 相談・あつ旋は、石岡公共職業安定所

ところ 石岡公共職業安定所
電話(二)二二七五

相談日 毎週 月・水曜日
時間 午前九時~午後三時
相談を受けてくれる人
石岡地区内職相談員

浅田ときさん

(市内土橋町)

奨学生を募集!!

向学心に燃える中・高校生のみ
なさんのために、昭和五十一年度
青木奨学資金利用奨学生を募集し
ております。

あなたの子弟で、人文学業とも
優れた資質を持っていながら、経
済的な理由のために学資の支弁が
困難で進学及び学校教育が受けら
れない家庭の方々のために、奨学
資金を支給(貸付ではありません)
しますので、ぜひご利用ください。
くわしいことは、
石岡市教育委員会学務係
電話(三)一一一一番
内線 三一五番へ
又は、直接おいでください。

採用予定人数(十三名)

◎昭和五十一年度に

(イ)高等学校入学予定者(七名)

(ロ)高校二年生(五名)

(ハ)高校三年生(一名)

支給金額 三千元

支給開始期日

昭和五十一年四月より

申し込み期間

昭和五十一年三月二十日

一週間となっており、お早目にお申し込みください。

市内業者の指名入札参加願ひ 「受付期限は3月31日まで」

市内に事務所又は店舗を有する業者の方で、昭和51年度分の本市の建築工事及び物品納入などに指名参加を希望される方は次の指名入札参加願ひを、昭和51年3月31日までに市役所管理部管財係まで提出してください。

○提出書類

- (イ) 建築工事 建設省新統一様式による(建設業協会で購入)
- (ロ) 物品納入 市指定様式による(市役所管財係に用意してあります。)

納税

4月 軽自動車税 国民健康保険税

| | | | | | | | | | | | | | | | | | | | | | | | | | | | | | | | | | | | | |
|-----|-----|----|-----|-----|-----|----|----|----|-----|-----|-----|----|----|----|----|-----|----|----|----|-----|-----|----|----|----|-----|----|----|----|----|----|-----|-----|----|----|----|-----|
| 井関 | 石川 | 三村 | 東大橋 | 小井戸 | 中津川 | 高濱 | 染谷 | 柏原 | 行里川 | 大田和 | 新池台 | 田島 | 貝地 | 守横 | 金丸 | 大小路 | 泉 | 国分 | 青木 | 小井戸 | 須賀田 | 花光 | 井坂 | 倉田 | 元真地 | | | | | | | | | | | |
| 小松崎 | 長谷川 | 狩谷 | 飯田 | 荻沼 | 大坂 | 津本 | 滝崎 | 江崎 | 高野 | 久米 | 植田 | 須田 | 金引 | 綿重 | 鈴木 | 板橋 | 柳橋 | 久米 | 磯部 | 高野 | 井坂 | 真家 | 倉持 | 川上 | 浜上 | 遠藤 | 中島 | 小菅 | 金子 | 金徳 | 小井戸 | 須賀田 | 花光 | 井坂 | 倉田 | 元真地 |
| 三三 | 七九 | 八〇 | 七〇 | 八〇 | 八一 | 八二 | 七二 | 八二 | 八七 | 八三 | 六九 | 六二 | 七二 | 六八 | 七九 | 四九 | 七八 | 六九 | 四四 | 四五 | 四四 | 五一 | 六一 | 八〇 | 一七 | 四三 | 七二 | 六九 | 八四 | 七七 | 六五 | 六九 | 六四 | 六四 | 六四 | 六四 |

おくやみ 一月届出

市民カレンダー

(3月15日～4月14日)

3月

| 日 | 曜日 | 行事・相談・予防接種・検診など |
|----|----|-----------------------------------------------------------------------|
| 15 | 月 | 妊婦教室(市役所)午後1時～3時 |
| 16 | 火 | |
| 17 | 水 | 老人健康相談(憩いの家)午前9時～午後3時 義肢・車いす器具等交付修理(土浦)午前10時～12時 市立幼稚園卒園式午前10時～ |
| 18 | 木 | 中学校卒業式午前10時～ |
| 19 | 金 | 困りごと相談(市民会館)午前10時～午後3時 |
| 20 | 土 | |
| 21 | 日 | |
| 22 | 月 | 妊婦教室(市役所)午後1時～3時 |
| 23 | 火 | |
| 24 | 水 | 小学校卒業式午前10時～ |
| 25 | 木 | 中央婦人学級(市役所)午後1時半～4時 |
| 26 | 金 | |
| 27 | 土 | 手話講習会(市民会館)午後2時～4時 |
| 28 | 日 | |
| 29 | 月 | |
| 30 | 火 | |
| 31 | 水 | |

昭和三十二年第一回石岡市議会定例会予定期(三月十一日～三月二十六日)

市立図書館土・日閉館のお知らせ(三月二十八日まで)

六号国道常磐線陸橋補修工事(三月三十一日まで) ※工事期間中は片側を信号による交換の通行となります

市内業者の指名入札参加願ひ 受付期間は三月三十一日までに

4月

| | | |
|----|---|---------------------------------------------------------------|
| 1 | 木 | |
| 2 | 金 | 困りごと相談(市民会館)午前10時～午後3時 |
| 3 | 土 | |
| 4 | 日 | |
| 5 | 月 | 妊婦教室(市役所)午後1時～3時 |
| 6 | 火 | 市長相談日(市役所)午後1時～3時 小学校入学式午前10時～ |
| 7 | 水 | 3才児検診(市民会館)午後1時半～2時半 中学校入学式午前10時～ <該当者>S48年3月1日～3月31日生れのもの |
| 8 | 木 | 市立幼稚園入園式午前10時～ 南小学校入学式午前10時～ |
| 9 | 金 | |
| 10 | 土 | 手話講習会(市民会館)午後2時～4時 |
| 11 | 日 | |
| 12 | 月 | 妊婦教室(市役所)午後1時～3時 |
| 13 | 火 | |
| 14 | 水 | 乳児(3ヶ月児)検診(市民会館)午後1時半～2時半 |

ゴミは.....

燃えるゴミ (週2回収集)

燃えないゴミ } (月2回収集)
燃せないゴミ }

に分けて収集日の朝、指定された場所に出しましょう!

三才児検診などに

ついでのご協力願ひ

今まで、乳児(三ヶ月児)検診と三才児検診の該当者の方には、個人通知をしておりますが、四月以降はこれを廃止することになりますので、よろしくご協力をお願いします。

今後は、毎月みなさんのお手許にお配りしている「市報いしおか」市民カレンダー欄に掲載いたしますので、検診関係の記事があります。

ましたら、よくお読みいただき保存しておいてください。

◎三才児検診

(毎月第一水曜日)

◎乳児(三ヶ月児)検診

(毎月第二水曜日)

場 所 市民会館

受付時間 午後一時半～二時半

※検診には、必ず「母子健康手帳」をご持参ください。

4月1日から開始



(3)1111番

内線 228番

◎モシ、モシー

赤ちゃんコナ

あなたの大切な赤ちゃんを、健康で丈夫に育てていただくためのアドバイスコーナーを、四月一日から毎週月曜日(午前九時～午後四時)に開設することになりました。

このコーナーでは、新生児の育児相談をはじめ栄養の問題や離乳食などの相談を市の専門保健婦さんがアドバイスします。大切な赤ちゃんを健康で丈夫に育てるために、お母さん……ぜひ、モシモシ赤ちゃんコーナーをお気軽にご利用ください。