資料1
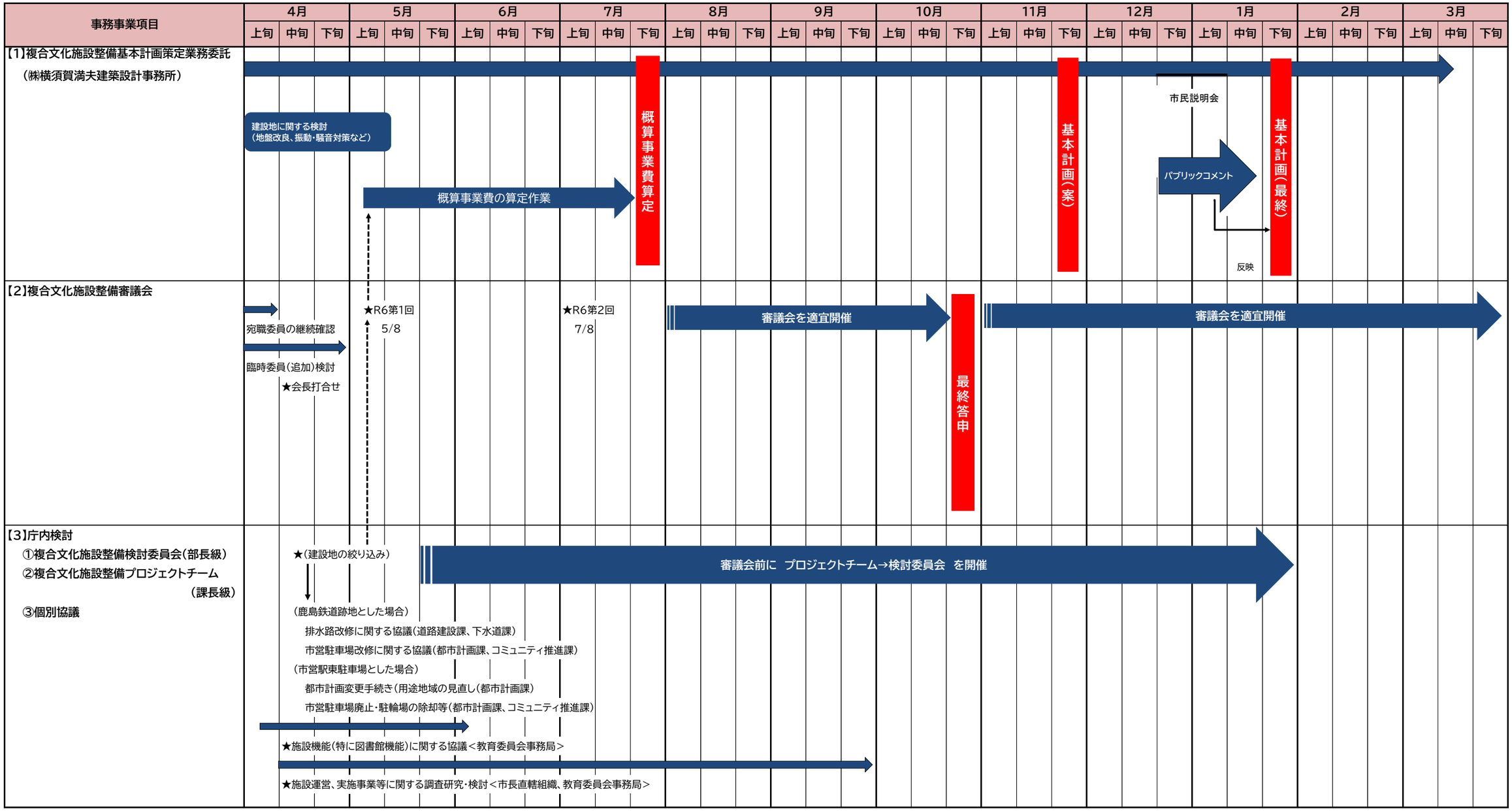
複合文化施設整備事業　令和6年度事業スケジュール