建設候補地（鹿島鉄道跡地における排水路状況）

資料4

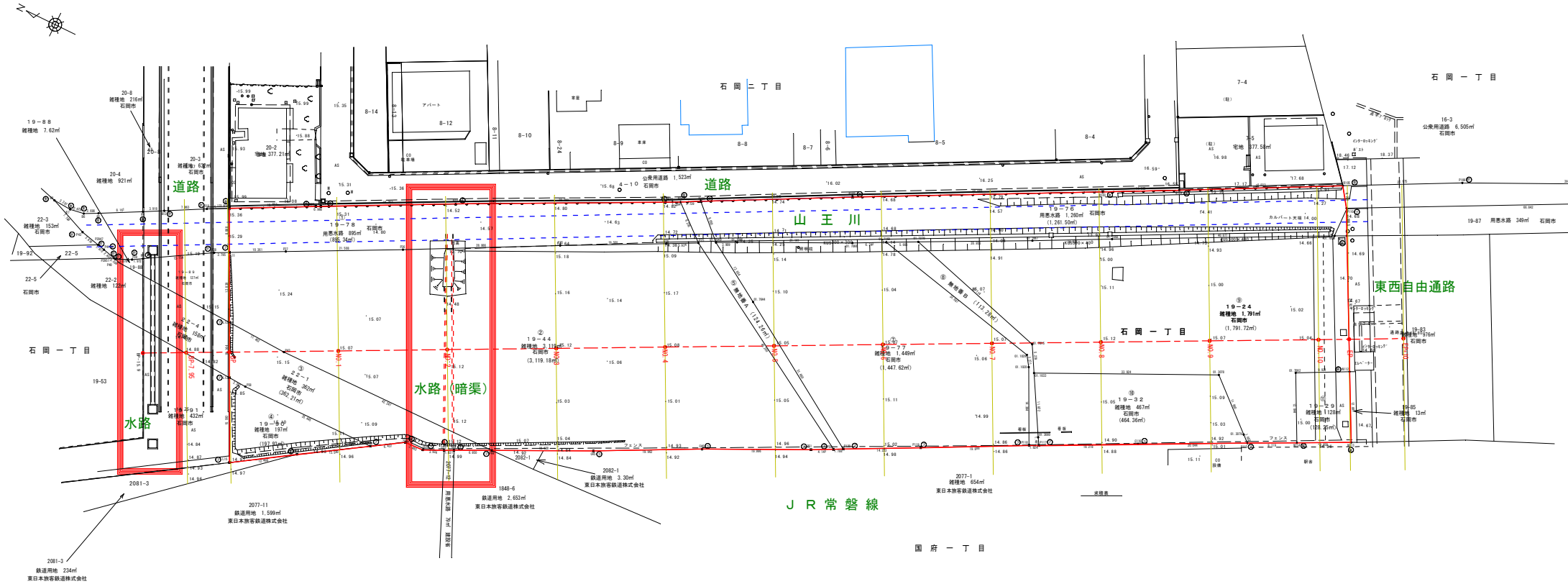
石岡二丁目
石岡一丁目
石岡一丁目
石岡一丁目
国府一丁目
道路
道路
山王川
水路
水路（暗渠）
東西自由通路
ＪＲ常磐線
19－88
雑種地 7.62㎡
20-8
雑種地 216㎡
石岡市
20-4
雑種地 921㎡
20-3
雑種地 63㎡
石岡市
20-2
宅地 377.21㎡
22-3
雑種地 153㎡
石岡市
19-92
22-5
22-5
石岡市
22-2
雑種地 123㎡
19-53
2081-3
2081-3
鉄道用地 234㎡
東日本旅客鉄道株式会社
2077-11
鉄道用地 1,599㎡
東日本旅客鉄道株式会社
19－78
用悪水路 895㎡
(895.34㎡)
石岡市
19－91
雑種地 432㎡
石岡市
19－87
雑種地 197㎡
石岡市
(197.21㎡)
22－1
雑種地 362㎡
石岡市
(362.21㎡)
22－4
雑種地 258㎡
石岡市
19－44
雑種地 3,119㎡
石岡市
(3,119.18㎡)
2082-1
1848-6
鉄道用地 2,653㎡
東日本旅客鉄道株式会社
2082-1
鉄道用地 3.30㎡
東日本旅客鉄道株式会社
公衆用道路 1,523㎡
石岡市
4－10
19－76
用悪水路 1,260㎡
(1,261.50㎡)
石岡市
19－77
雑種地 1,449㎡
石岡市
(1,447.62㎡)
2077-1
雑種地 654㎡
東日本旅客鉄道株式会社
19－24
雑種地 1,791㎡
石岡市
(1,791.72㎡)
19－32
雑種地 467㎡
石岡市
(464.36㎡)
19－29
雑種地 1,128㎡
石岡市
(1128.35㎡)
7-4
7-5
宅地 377.56㎡
16-3
公衆用道路 6,505㎡
石岡市
19-87
用悪水路 349㎡
石岡市
19-83
雑種地 976㎡
石岡市
19-85
雑種地 13㎡
石岡市
8-14
8-12
8-11
8-10
8-9
8-8
8-7
8-5
8-4
8-24
8-2
アパート
常屋
車庫
駅舎
駅前
カルバート天端 14.00
ボックス天端 14.00
ボックス底 12.00
ボックス底 12.00
ボックス底 12